

PHIẾU TRẢ LỜI TRẮC NGHIỆM

Số lượng giấy: 16 (Mà trả lại)

Giám thị 1:

Họ và tên:.....

Chữ ký:.....

Giám thị 2:

Họ và tên:.....

Chữ ký:.....

1. Tỉnh/TP:.....
2. Hội đồng coi thi :.....
3. Phòng thi:.....
4. Họ và tên thí sinh:.....
5. Ngày sinh:...../...../.....
6. Chữ ký của thí sinh:.....
7. Bài thi:.....
8. Ngày thi:...../...../.....

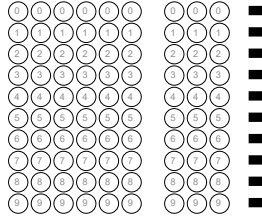

Thí sinh lưu ý: - Giữ cho phiếu phẳng, không bôi bẩn, làm rách
 - Phải ghi đầy đủ các mục theo hướng dẫn
 - Dùng bút chì mềm 2B trở lên hoặc bút bi, bút dạ đen, xanh, tím. Tô đủ các mục **số báo danh, mã đề** trước khi làm.
Phản trả lời: Số thứ tự câu trả lời dưới đây tương ứng với số thứ tự câu trắc nghiệm trong đề thi. Đối với mỗi câu trắc nghiệm, thí sinh chọn và **tô kín một ô tròn** tương ứng với phương án trả lời đúng

- | | | |
|--|--|---|
| 01 <input type="radio"/> A <input type="radio"/> B <input type="radio"/> C <input type="radio"/> D | 11 <input type="radio"/> A <input type="radio"/> B <input type="radio"/> C <input type="radio"/> D | 21 <input type="radio"/> A <input type="radio"/> B <input type="radio"/> C <input type="radio"/> D <input type="checkbox"/> |
| 02 <input type="radio"/> A <input type="radio"/> B <input type="radio"/> C <input type="radio"/> D | 12 <input type="radio"/> A <input type="radio"/> B <input type="radio"/> C <input type="radio"/> D | 22 <input type="radio"/> A <input type="radio"/> B <input type="radio"/> C <input type="radio"/> D <input type="checkbox"/> |
| 03 <input type="radio"/> A <input type="radio"/> B <input type="radio"/> C <input type="radio"/> D | 13 <input type="radio"/> A <input type="radio"/> B <input type="radio"/> C <input type="radio"/> D | 23 <input type="radio"/> A <input type="radio"/> B <input type="radio"/> C <input type="radio"/> D <input type="checkbox"/> |
| 04 <input type="radio"/> A <input type="radio"/> B <input type="radio"/> C <input type="radio"/> D | 14 <input type="radio"/> A <input type="radio"/> B <input type="radio"/> C <input type="radio"/> D | 24 <input type="radio"/> A <input type="radio"/> B <input type="radio"/> C <input type="radio"/> D <input type="checkbox"/> |
| 05 <input type="radio"/> A <input type="radio"/> B <input type="radio"/> C <input type="radio"/> D | 15 <input type="radio"/> A <input type="radio"/> B <input type="radio"/> C <input type="radio"/> D | 25 <input type="radio"/> A <input type="radio"/> B <input type="radio"/> C <input type="radio"/> D <input type="checkbox"/> |
| 06 <input type="radio"/> A <input type="radio"/> B <input type="radio"/> C <input type="radio"/> D | 16 <input type="radio"/> A <input type="radio"/> B <input type="radio"/> C <input type="radio"/> D | 26 <input type="radio"/> A <input type="radio"/> B <input type="radio"/> C <input type="radio"/> D <input type="checkbox"/> |
| 07 <input type="radio"/> A <input type="radio"/> B <input type="radio"/> C <input type="radio"/> D | 17 <input type="radio"/> A <input type="radio"/> B <input type="radio"/> C <input type="radio"/> D | 27 <input type="radio"/> A <input type="radio"/> B <input type="radio"/> C <input type="radio"/> D <input type="checkbox"/> |
| 08 <input type="radio"/> A <input type="radio"/> B <input type="radio"/> C <input type="radio"/> D | 18 <input type="radio"/> A <input type="radio"/> B <input type="radio"/> C <input type="radio"/> D | 28 <input type="radio"/> A <input type="radio"/> B <input type="radio"/> C <input type="radio"/> D <input type="checkbox"/> |
| 09 <input type="radio"/> A <input type="radio"/> B <input type="radio"/> C <input type="radio"/> D | 19 <input type="radio"/> A <input type="radio"/> B <input type="radio"/> C <input type="radio"/> D | 29 <input type="radio"/> A <input type="radio"/> B <input type="radio"/> C <input type="radio"/> D <input type="checkbox"/> |
| 10 <input type="radio"/> A <input type="radio"/> B <input type="radio"/> C <input type="radio"/> D | 20 <input type="radio"/> A <input type="radio"/> B <input type="radio"/> C <input type="radio"/> D | 30 <input type="radio"/> A <input type="radio"/> B <input type="radio"/> C <input type="radio"/> D <input type="checkbox"/> |

